

## กรณีส่งพิมพ์บัตรประจำตัวผู้เข้าสอบไม่ได้ ต้องทำอย่างไร

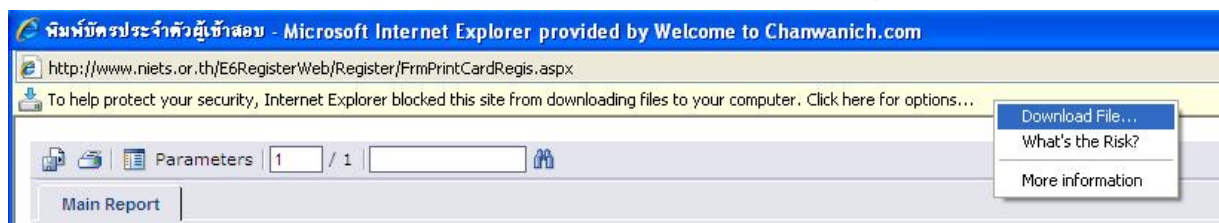

กรณีที่ คลิก Download File แล้วไม่ปรากฏหน้าจอใหม่ ขอให้ดำเนินการดังนี้

1. ให้ผู้สมัครไปคลิกที่เมนูด้านบนคำว่า TOOLS จากนั้นคลิกที่ Internet Options

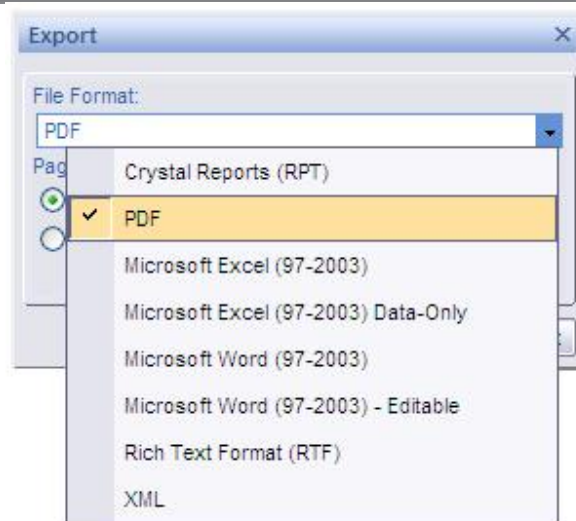
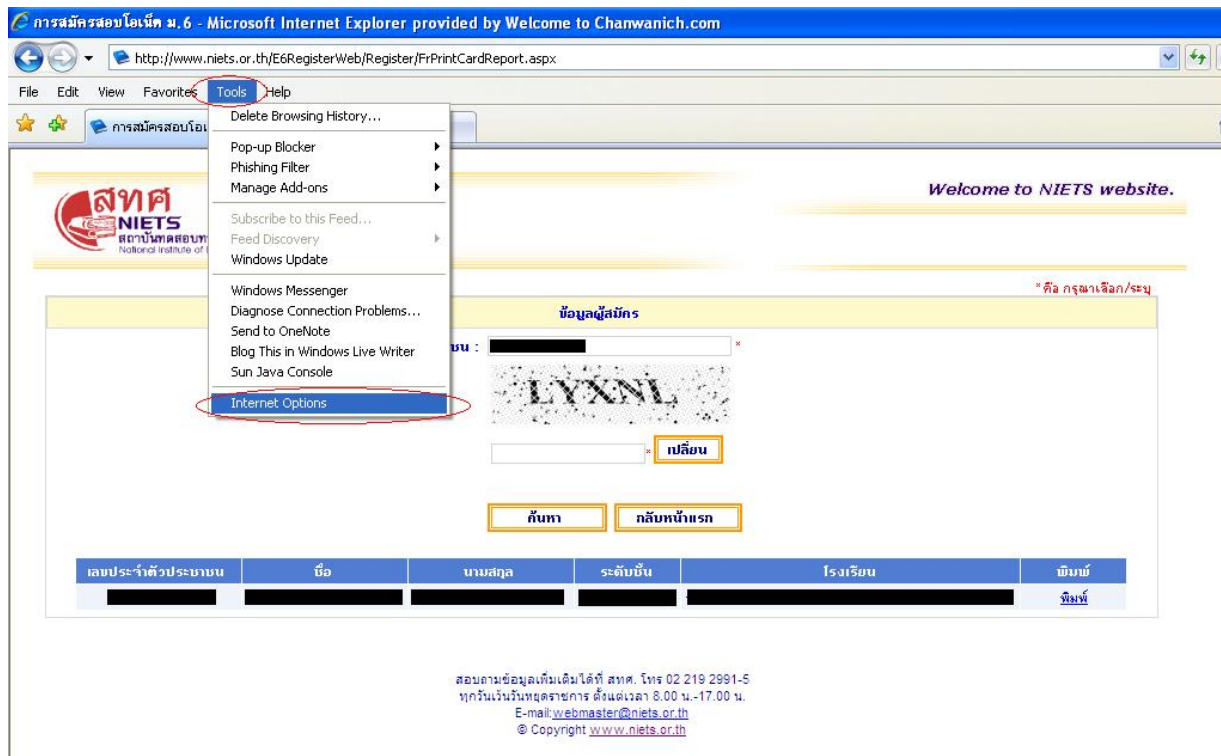

The screenshot shows a Microsoft Internet Explorer browser window. The address bar displays the URL: <http://www.niets.or.th/E6RegisterWeb/Register/FrPrintCardReport.aspx>. The browser's menu bar includes File, Edit, View, Favorites, Tools, and Help. The Tools menu is open, and the 'Internet Options' option is highlighted with a red circle. The background shows the NIETS website interface, which includes a header with the NIETS logo and the text 'Welcome to NIETS website.' Below the header is a registration form titled 'ข้อมูลผู้สมัคร' (Applicant Information) with fields for name, ID number, and a 'เปลี่ยน' (Change) button. At the bottom of the page, there is contact information for NIETS, including a phone number (02 219 2991-5), an email address (webmaster@niets.or.th), and a copyright notice for www.niets.or.th.

2. ให้ผู้สมัครไปคลิกที่แท็บ Security จากนั้นคลิกที่ Custom Level

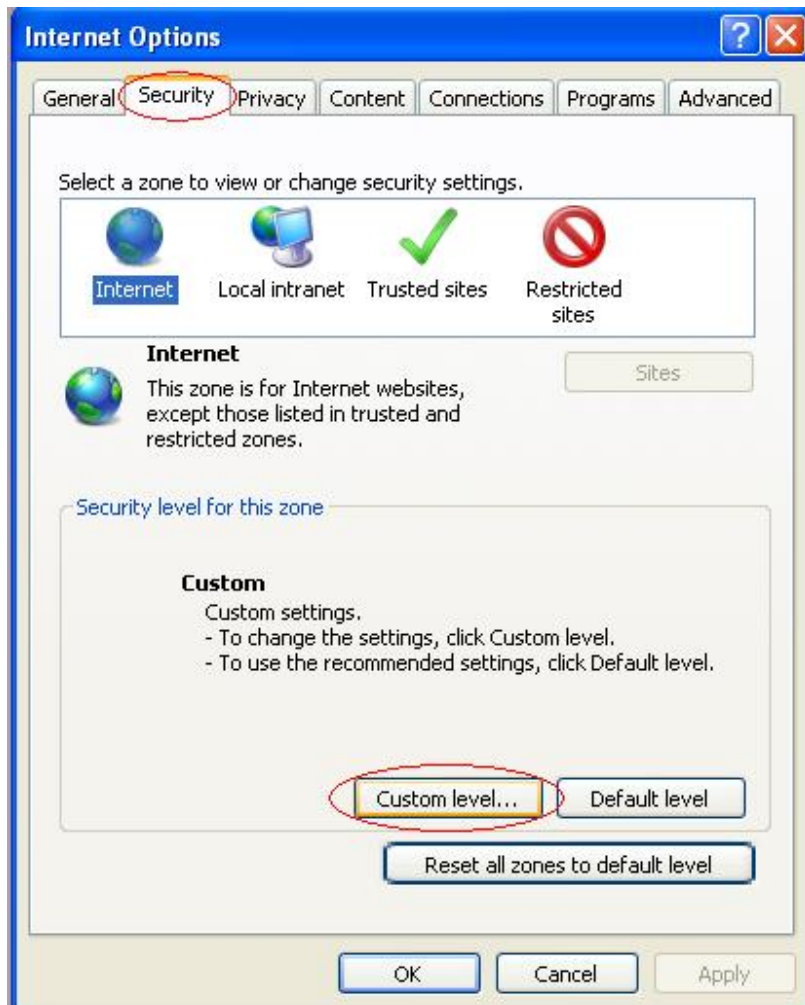

3. ค้นหา Settings ที่ชื่อว่า Downloads จากนั้นกำหนดค่าให้

- Automatic prompting for file downloads กำหนดค่าเป็น Enable

- File download กำหนดค่าเป็น Enable

- Font download กำหนดค่าเป็น Enable

คลิกที่ปุ่ม Ok

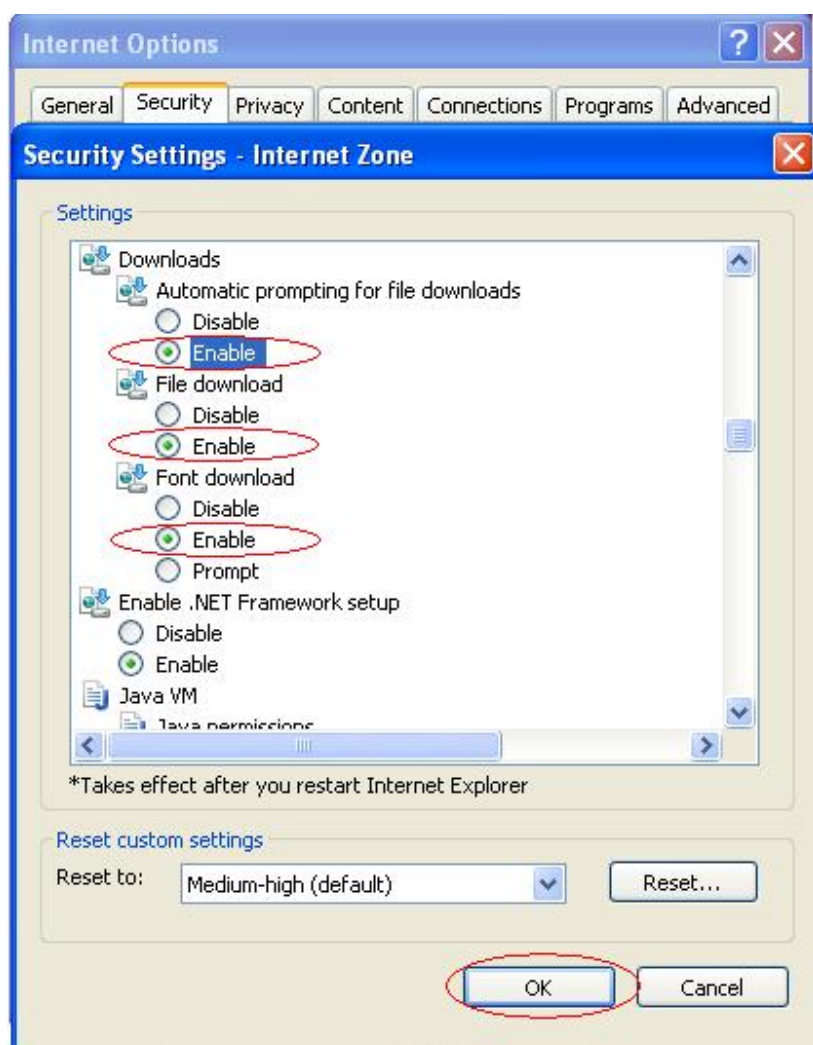

4. ทำการยืนยันการแก้ไข คลิก Yes

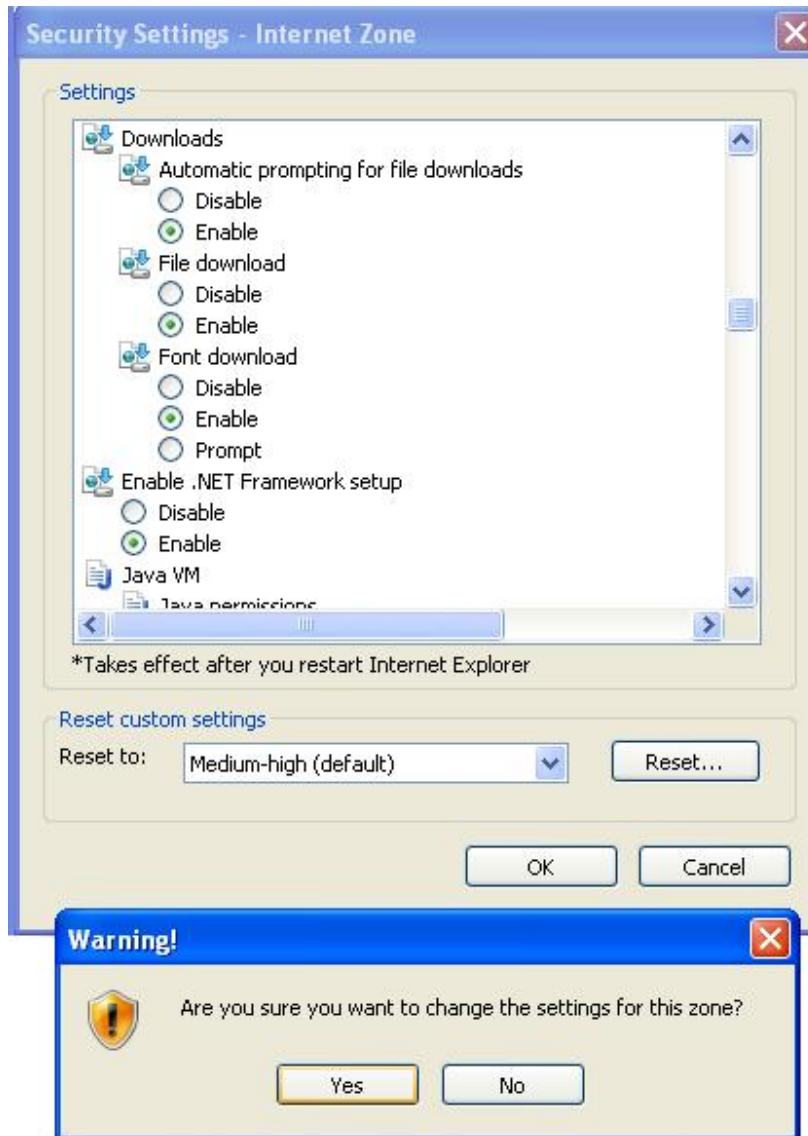

5. กลับเข้าสู่ Internet Options จากนั้นคลิก Ok



## 7. กดคำว่าพิมพ์

การสมัครสอบโอเน็ต ม.6 - Microsoft Internet Explorer provided by Welcome to Chanwanich.com

http://www.niets.or.th/E6RegisterWeb/Register/PrintCardReport.aspx

File Edit View Favorites Tools Help

SnagIt

การสมัครสอบโอเน็ต ม.6

Welcome to NIETS website.

**สทศ**  
**NIETS**  
สถาบันทดสอบทางการศึกษาแห่งชาติ (องค์การมหาชน)  
National Institute of Educational Testing Service (NIETS)

\* คือ กรุณาเลือก/ระบุ

ข้อมูลผู้สมัคร

เลขประจำตัวประชาชน :



| เลขประจำตัวประชาชน   | ชื่อ                 | นามสกุล              | ระดับชั้น            | โรงเรียน             | พิมพ์                                |
|----------------------|----------------------|----------------------|----------------------|----------------------|--------------------------------------|
| <input type="text"/> | <input type="text"/> | <input type="text"/> | <input type="text"/> | <input type="text"/> | <input type="button" value="พิมพ์"/> |

สอบถามข้อมูลเพิ่มเติมได้ที่ สทศ. โทร 02 219 2991-5  
ทุกวันจันทร์-พฤหัสบดี เวลา 8.00 น.-17.00 น.  
E-mail: [webmaster@niets.or.th](mailto:webmaster@niets.or.th)  
© Copyright [www.niets.or.th](http://www.niets.or.th)

8. หลังจากกดคำว่า “พิมพ์” จะปรากฏหน้าจอใหม่ ดังภาพด้านล่างนี้ คลิกที่ปุ่มปริ้นเตอร์

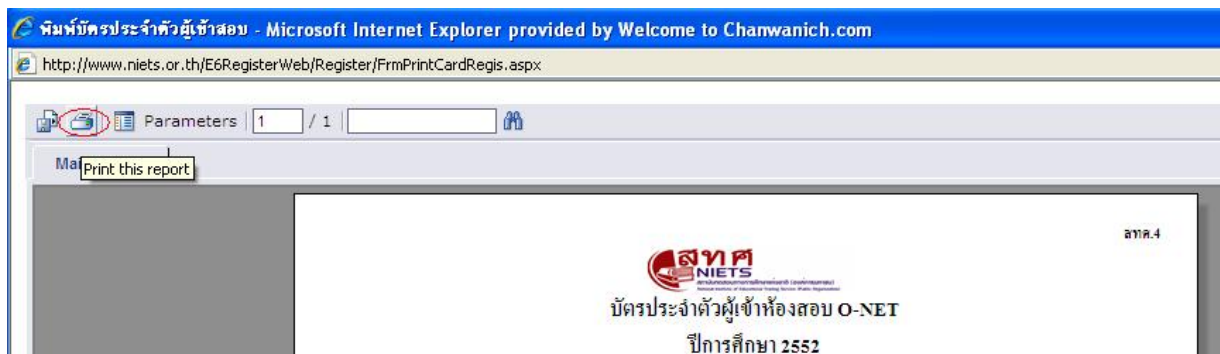

9. คลิกที่ Export

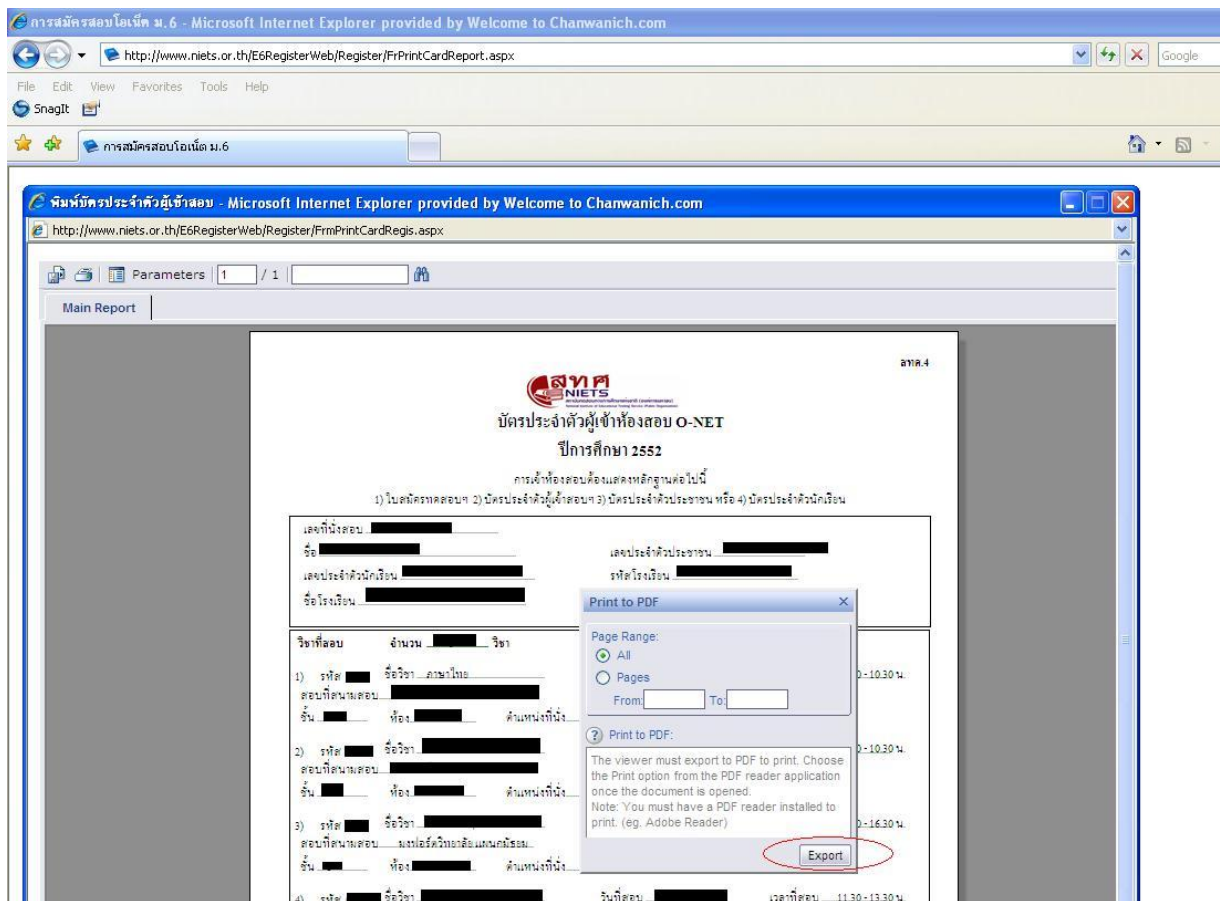



10. คลิกที่ Open เพื่อแสดงข้อมูลบัตรประจำตัวผู้เข้าสอบ

\* หมายเหตุ : คอมพิวเตอร์จะต้องมีโปรแกรมสำหรับอ่านไฟล์ PDF ได้

